

CAMPANHA QUEIMAR
NÃO É LEGAL –
COTRIGUAÇU/MT

Cotriguaçu no "Arco do Desmatamento" da Amazônia Legal

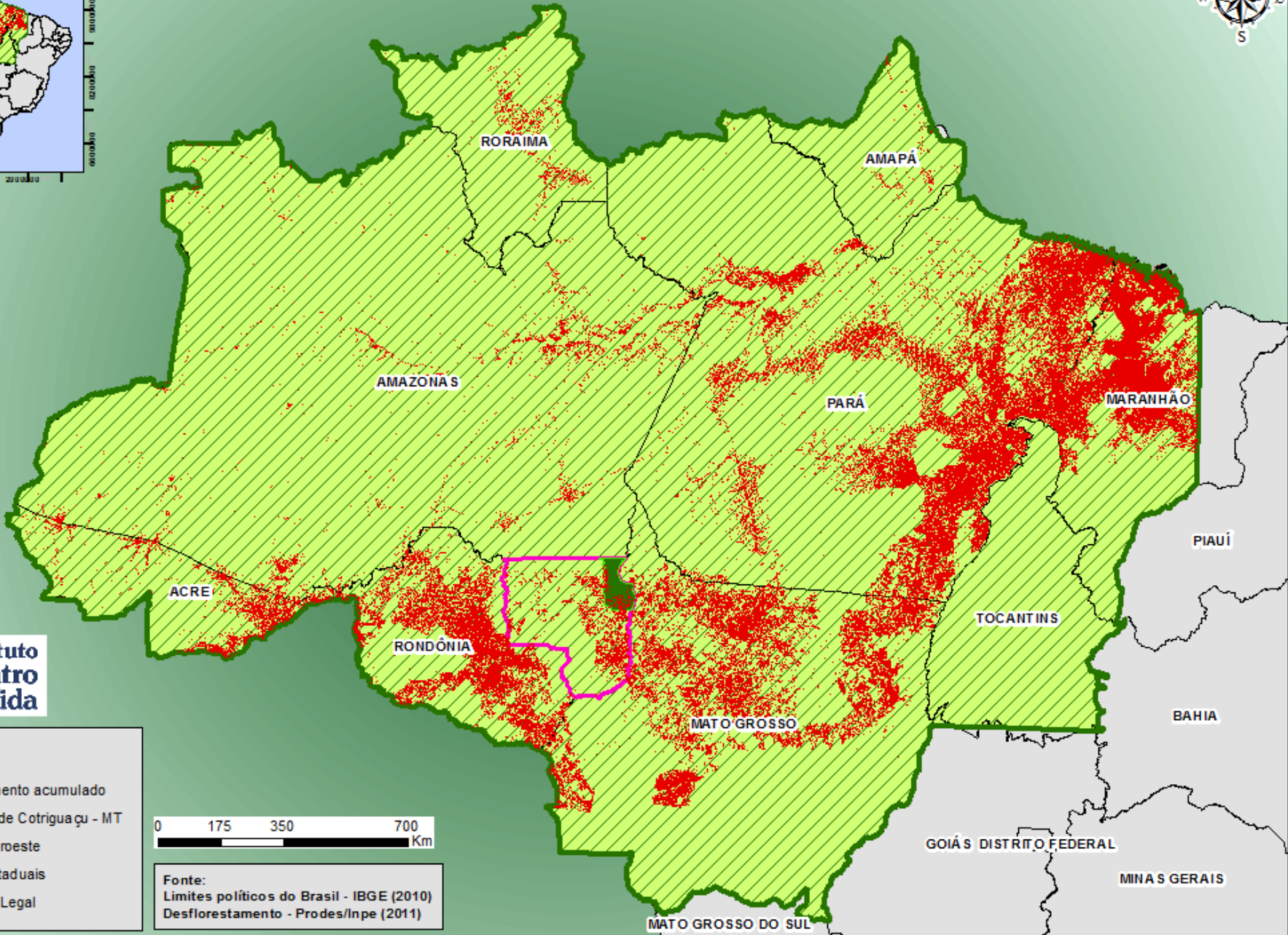

Legenda

- Desmatamento acumulado
- Município de Cotriguaçu - MT
- Região Noroeste
- Limites Estaduais
- Amazônia Legal

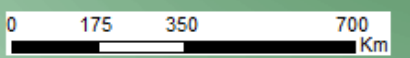

Fonte:
Limites políticos do Brasil - IBGE (2010)
Desflorestamento - Prodes/Inpe (2011)

10600000
10200000
9800000
9400000
9000000
8600000
8200000

10600000
10200000
9800000
9400000
9000000
8600000
8200000

-1400000 -800000 -200000 400000 1000000 1600000 2200000

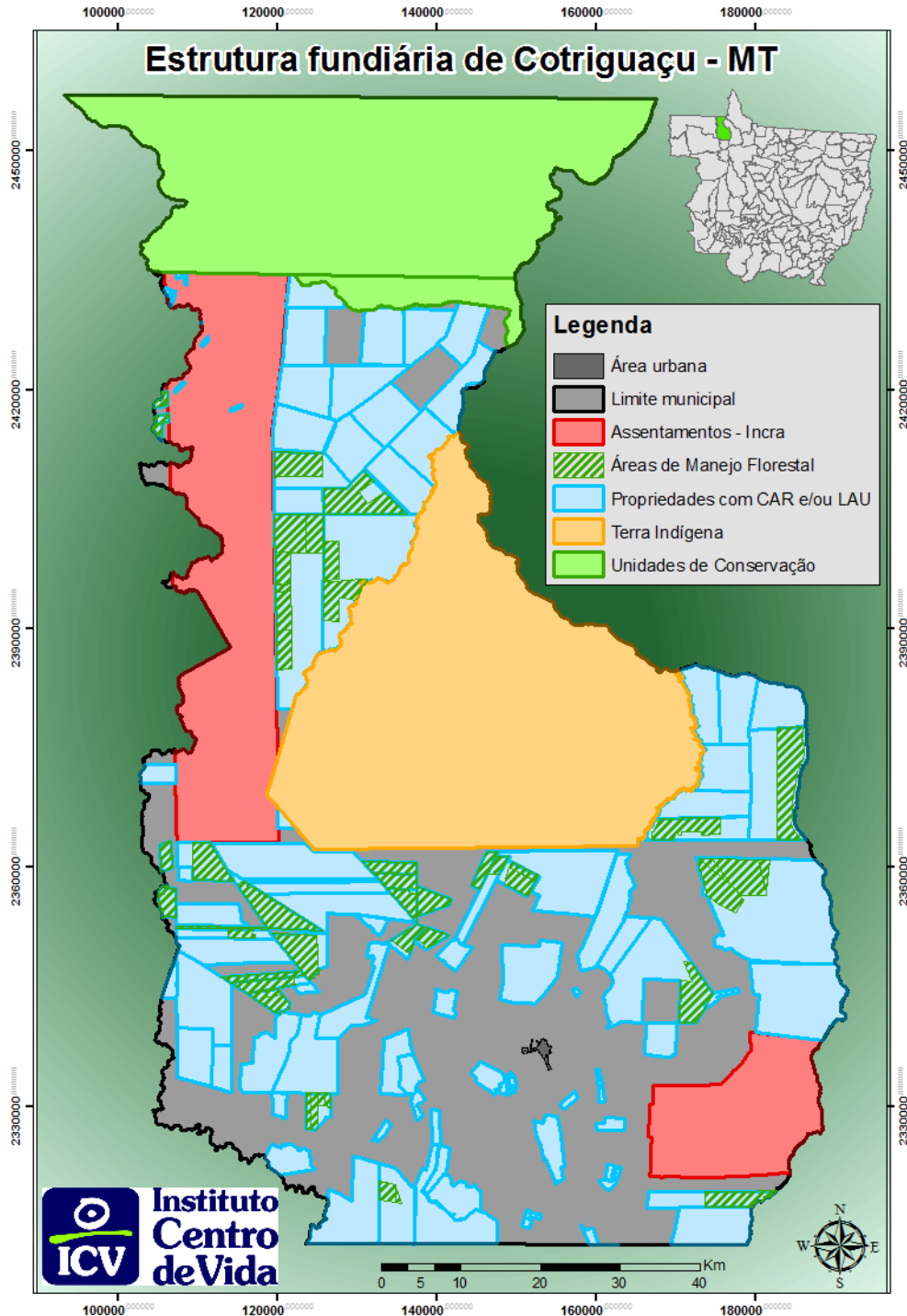

- População: 15,900 Hab
- Área: 940,000 hectares
 - 18% Área Indígena
 - 14% Unidades de Conservações
 - 14% Assentamentos
 - 54% Áreas privadas





Foco da abordagem do ICV:

- Estruturação do Sistema Municipal de Meio Ambiente
- Laboratório de Geotecnologias
- Apoio ao Cadastro Ambiental Rural
- Apoio a escrita de projetos



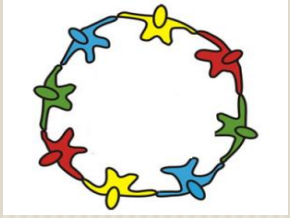

Conselho Municipal
de Meio Ambiente
(CMMA)



Câmara Técnica de
Desmatamento e
Queimadas







Precisamos
fazer algo em
relação das
queimadas!!

Sensibilizar a
sociedade
sobre os
prejuízos



Focos de calor no ano de 2013 em Cotriguaçu - MT

Legenda

-  Focos de Calor em 2013 = 163 focos
-  Assentamentos = 124 focos
-  Cadastradas no Simlam = 09 focos
-  Não cadastradas no Simlam = 30 focos
-  Terra Indígena Escondido
-  Unidades de Conservação
-  Limite Municipal

* Focos registrados no período pelos satélite Aqua UMD Tarde (Fonte: CPTEC/INPE)

Focos concentrados nos Assentamentos



0 3 6 12 18 24 Km

Fonte: Limite municipal e Categorias Fundiárias - ICV (2012)
Imagens do satélite LANDSAT-8 de agosto de 2013





Quando você queima, pode até resolver sua questão, mas divide com toda a sociedade os prejuízos:

- ◊ fumaça e poluição do ar que causam problemas de saúde;
- ◊ perigo da propagação do fogo nas áreas vizinhas;
- ◊ baixa da produtividade do solo;
- ◊ destruição do meio ambiente, com morte de animais e vegetação;
- ◊ diminuição das águas;
- ◊ multas e embargos econômicos

**SEJA CONSCIENTE. PENSE EM TODOS.
NÃO QUEREMOS COTRIGUAÇU
NESTA SITUAÇÃO.**

Realização:



Prefeitura
Municipal de
Cotriguaçu

Conselho
Municipal de
Meio Ambiente

Apoio:



Instituto
Centro
de Vida



Ações

- Oficina interna com o Conselho sobre motivos das queimadas e quais as ações de curto, médio e longo prazo;
- Lançamento oficial da campanha na área urbana e oficinas em 3 escolas rurais;
- Redução das queimadas no ano de 2013;

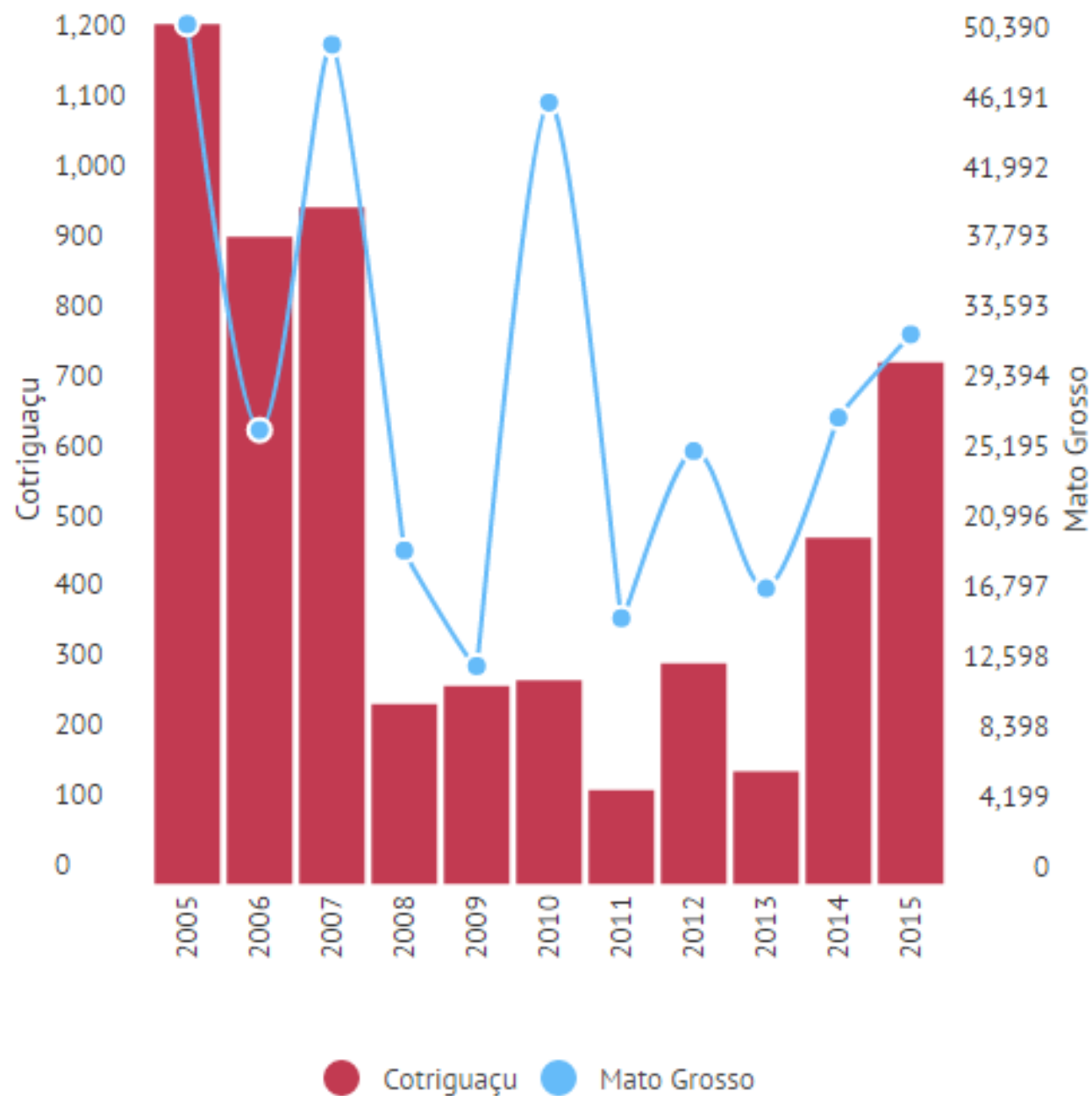



Desafios

- Entender quais os procedimentos quando se detecta uma queimada, tanto a nível local, estadual e federal;
- Número de brigadistas insuficientes, além de localizados apenas no PA Nova Cotriguaçu.
- Promover outras ações de médio e longo prazo, que incidam não apenas na sensibilização, mas também nas alternativas ao uso do fogo e no combate;
- Necessidade de apoio na construção de capacidade para lidar com a questão das queimadas.

OBRIGADA

Denise Schütz Freitas

Secretária Executiva do Conselho Municipal de Meio Ambiente de Cotriguaçu
cmmacotri@gmail.com – cmmacotri.blogspot.com

Ana Paula Valdiones

Instituto Centro de Vida
ana.valdiones@icv.org.br