

The Nature
Conservancy



Protecting nature. Preserving life.™

Planejando e construindo paisagens produtivas e sustentáveis

- Desde 1994 no Brasil. Em Mato Grosso desde 2006
- Proteger os ecossistemas naturais de forma integrada ao desenvolvimento econômico e social

Planejando e construindo paisagens produtivas e sustentáveis

- Incorporando processos sociais, econômicos e políticos às estratégias de conservação para planejar paisagens e a gestão do território

- ❖ **Agenda CAR**
- ❖ **Agenda Pós – CAR**
- ❖ **Boas Práticas Agrícolas**

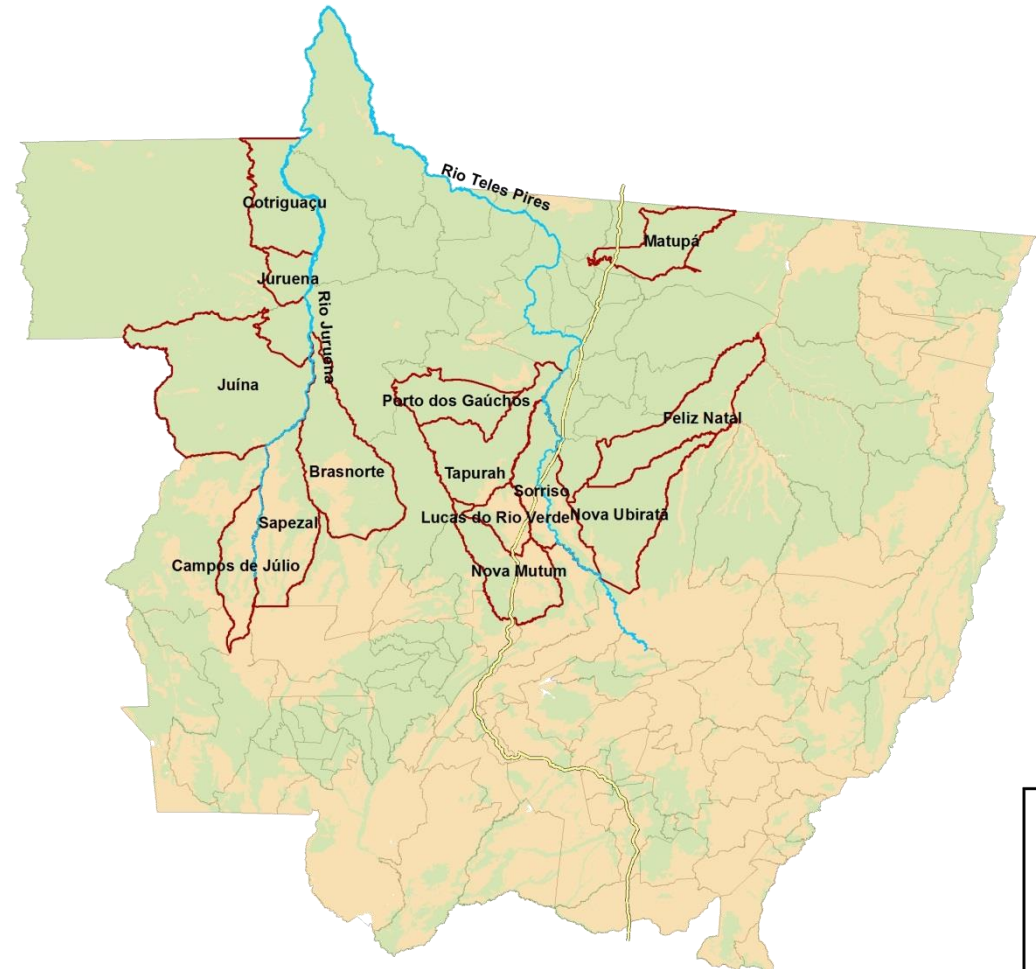

❖ **Agenda CAR**

- CAR como instrumento de gestão municipal, ambiental e de ordenamento territorial
- Escala, informações de qualidade

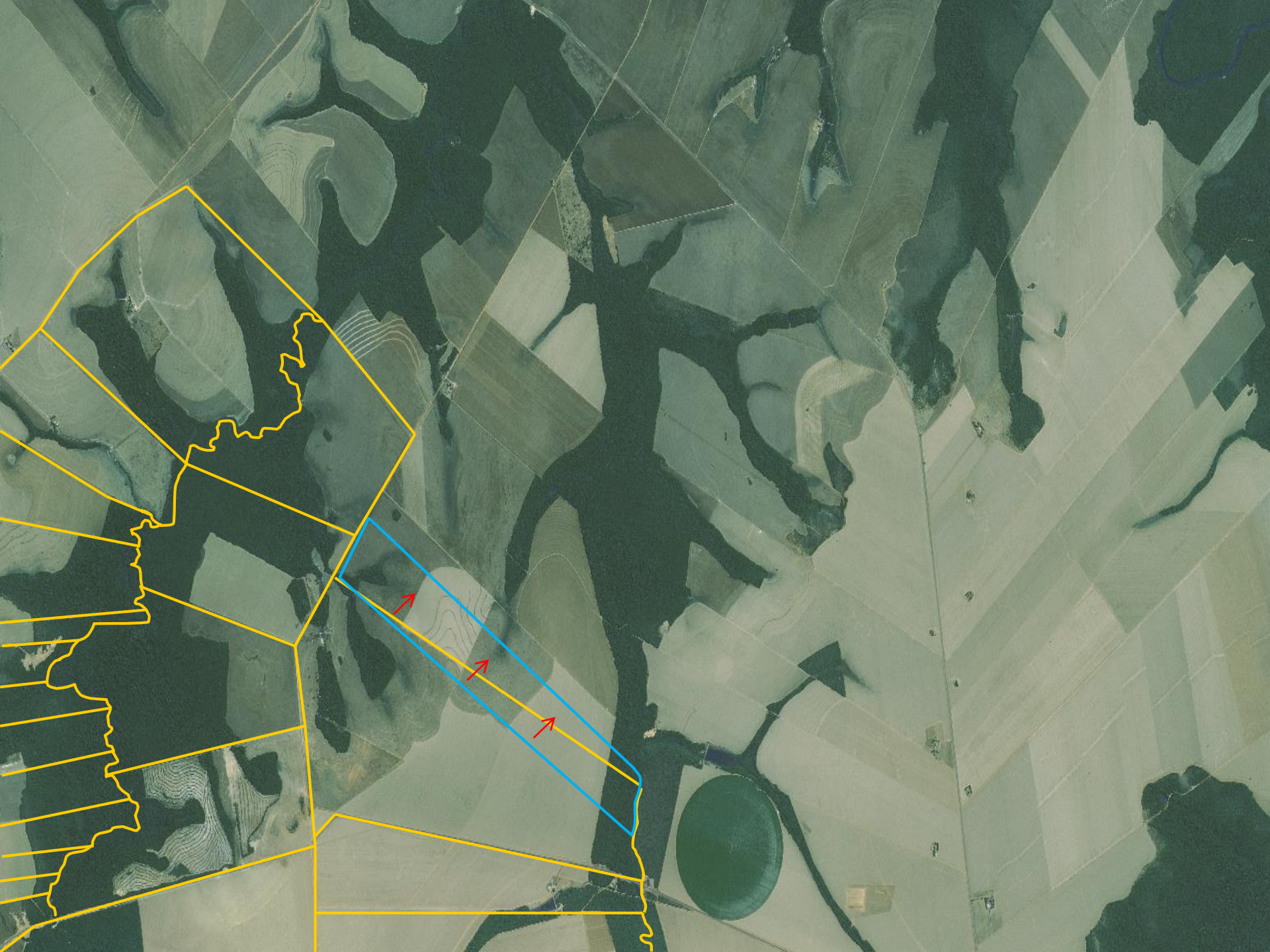

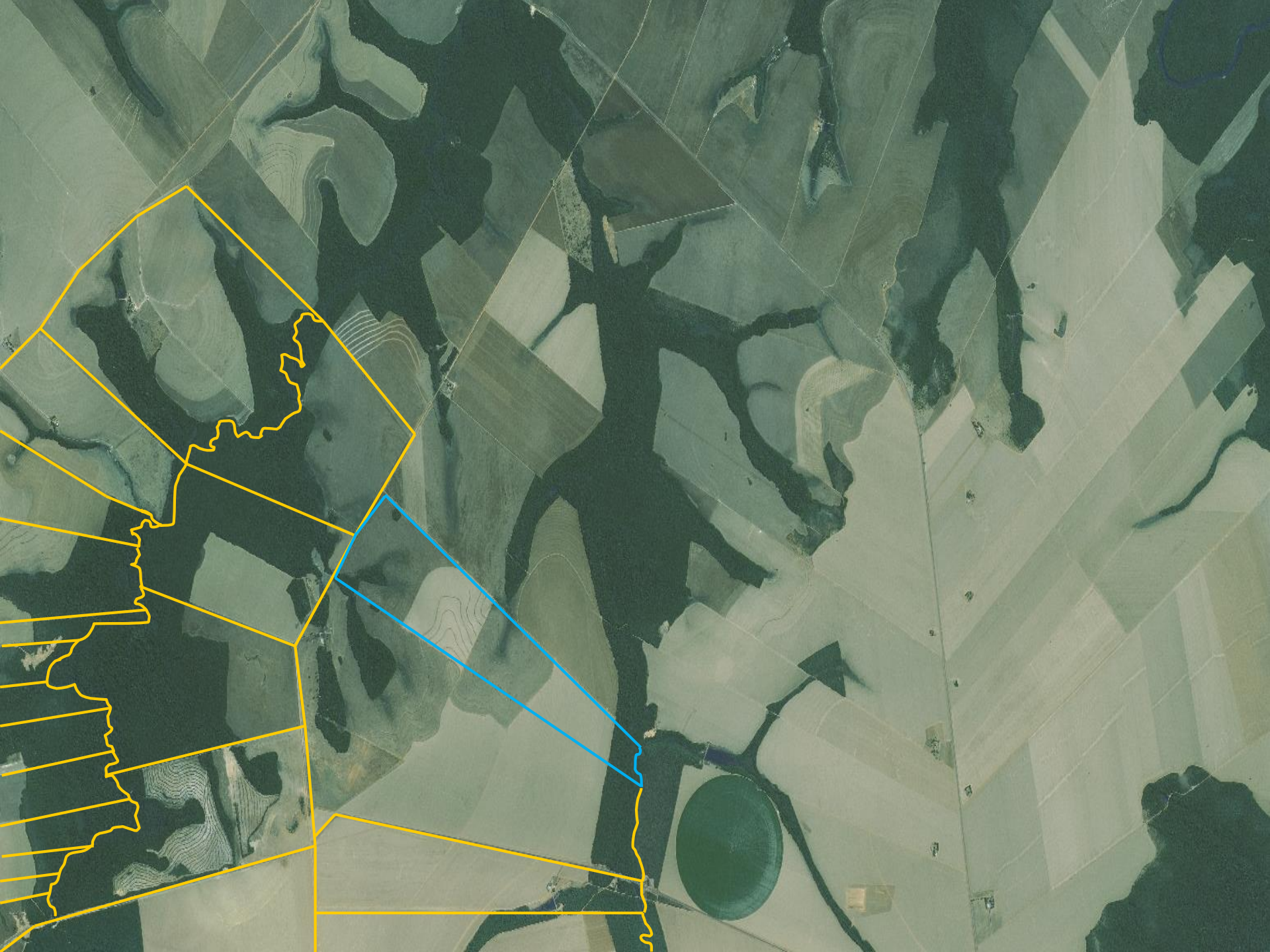

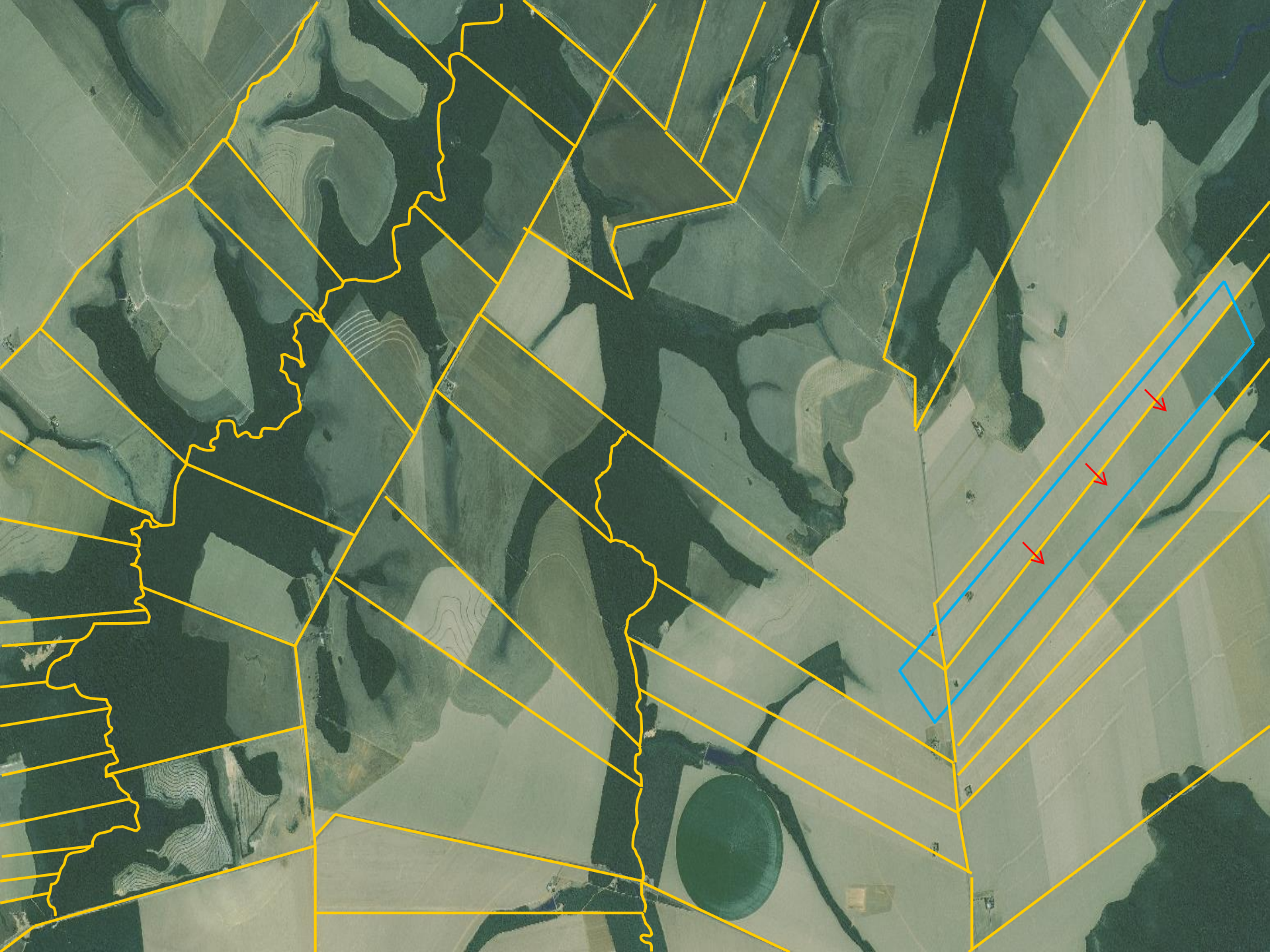





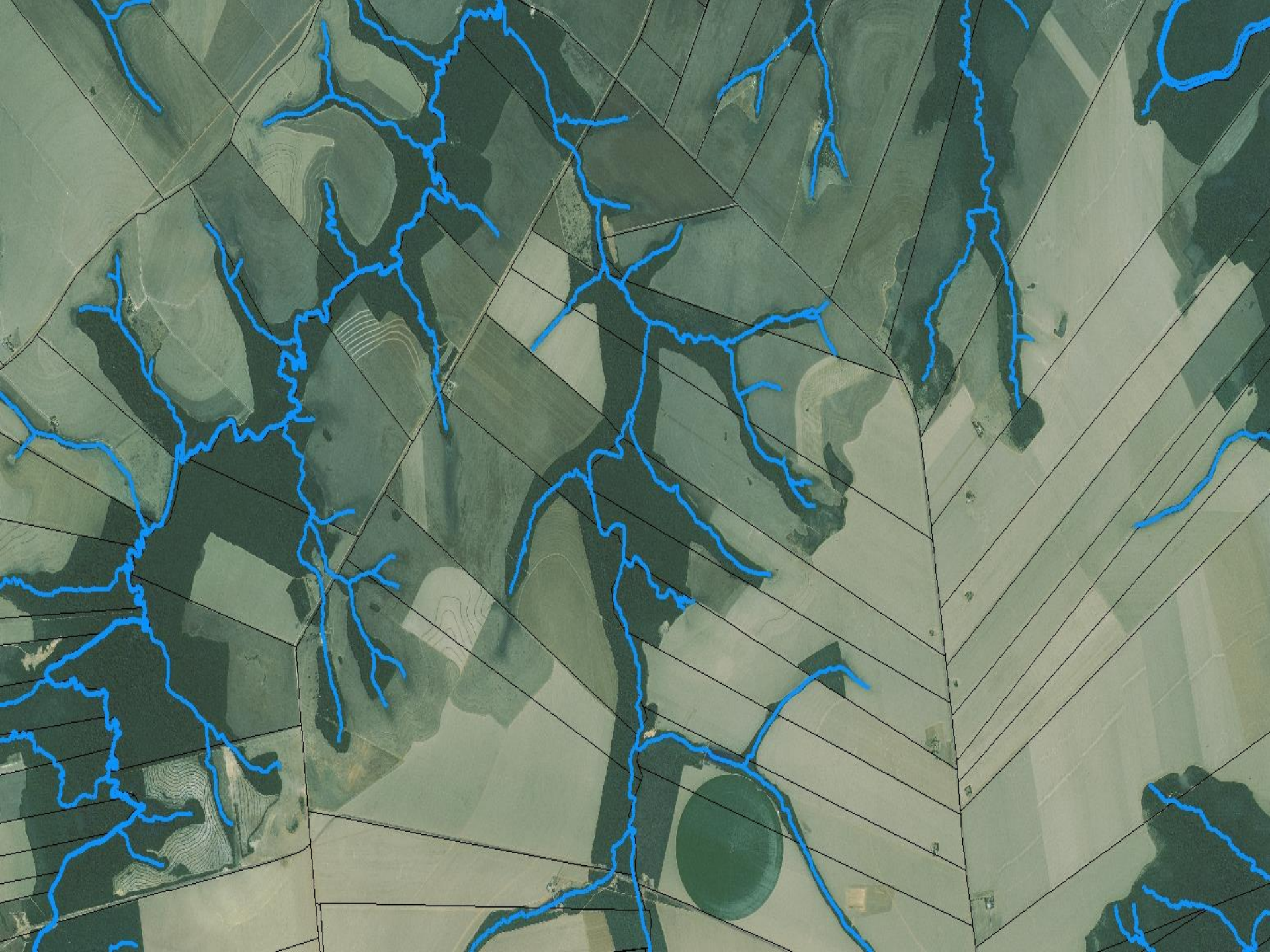

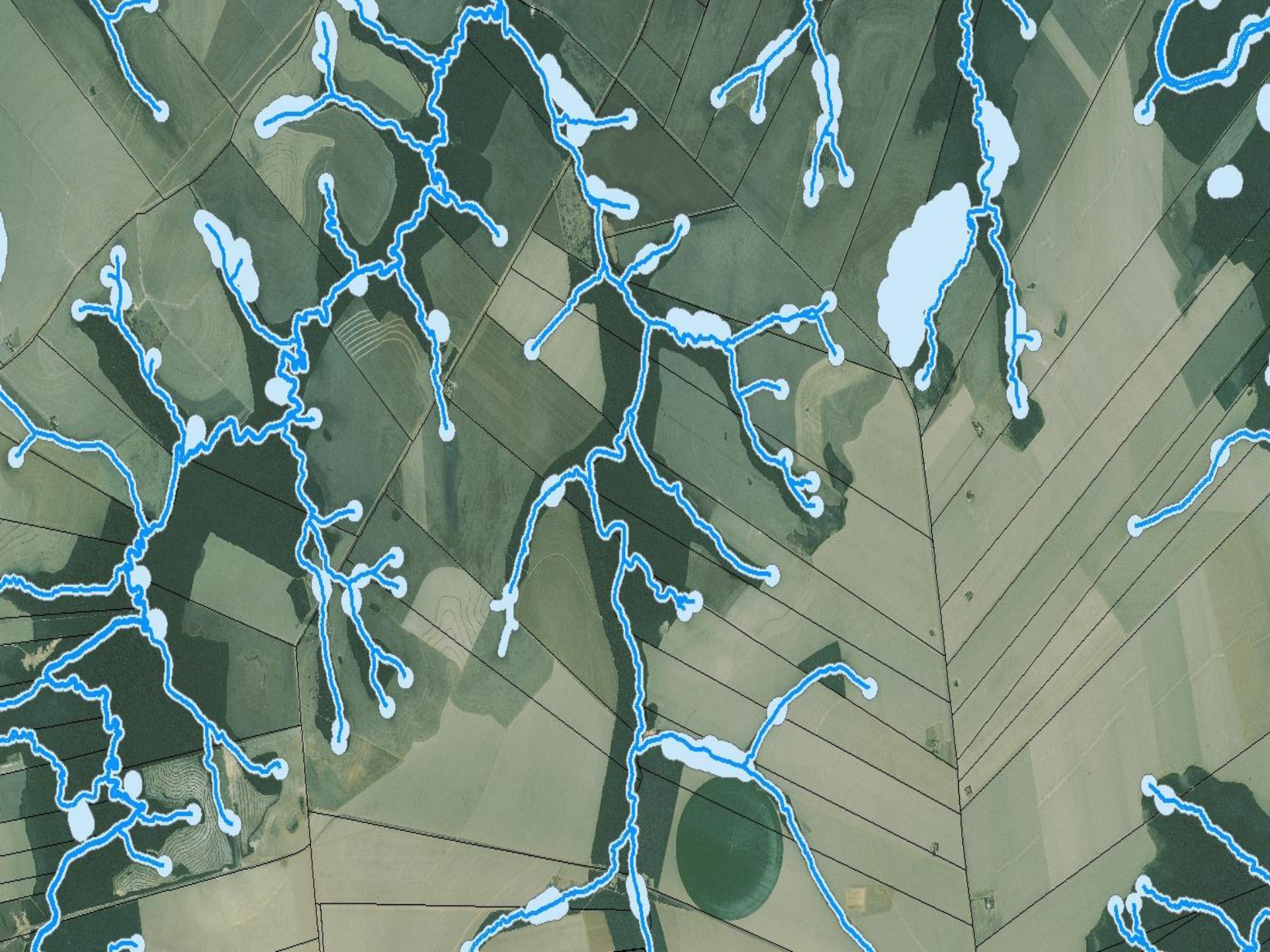

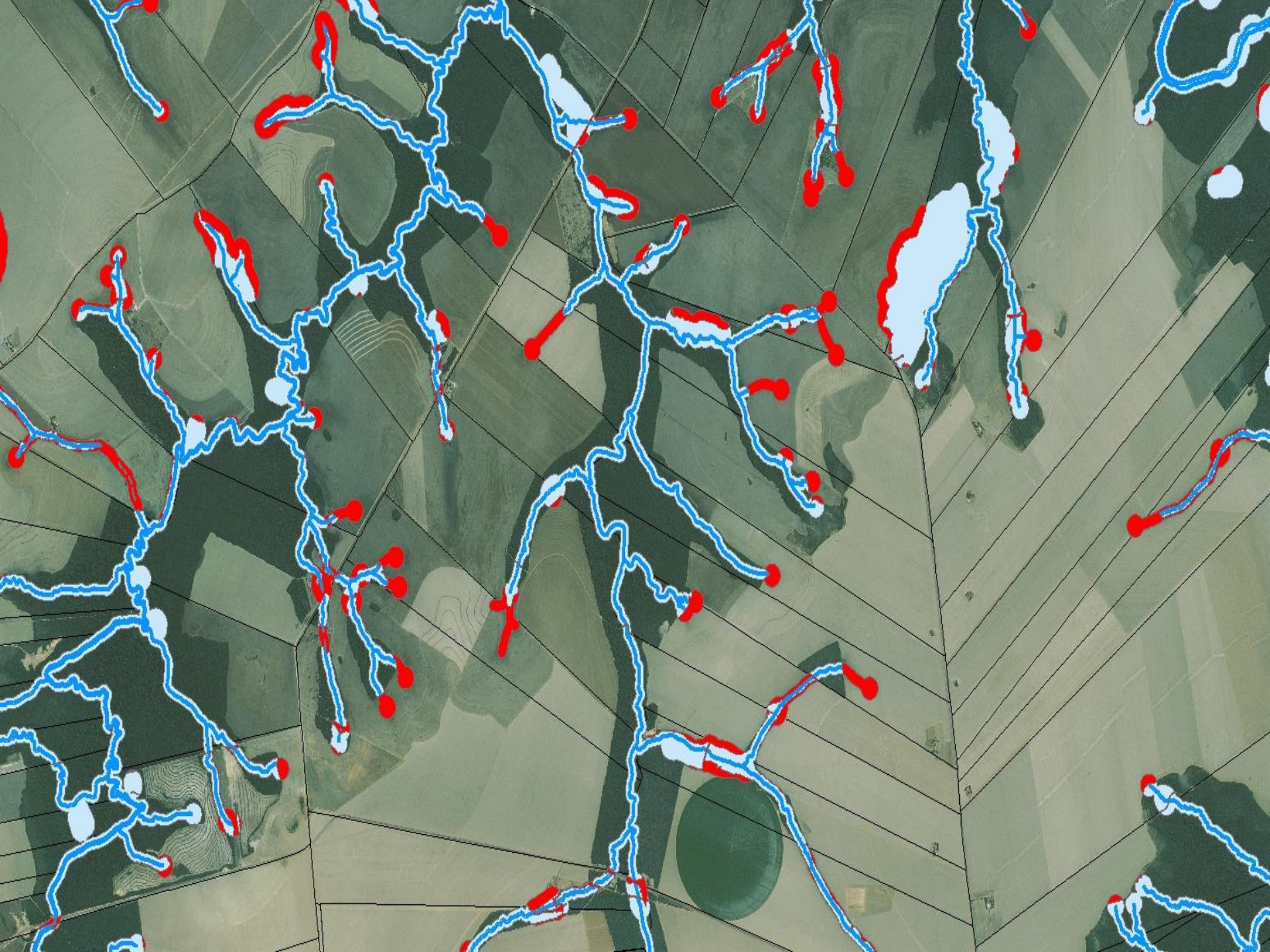

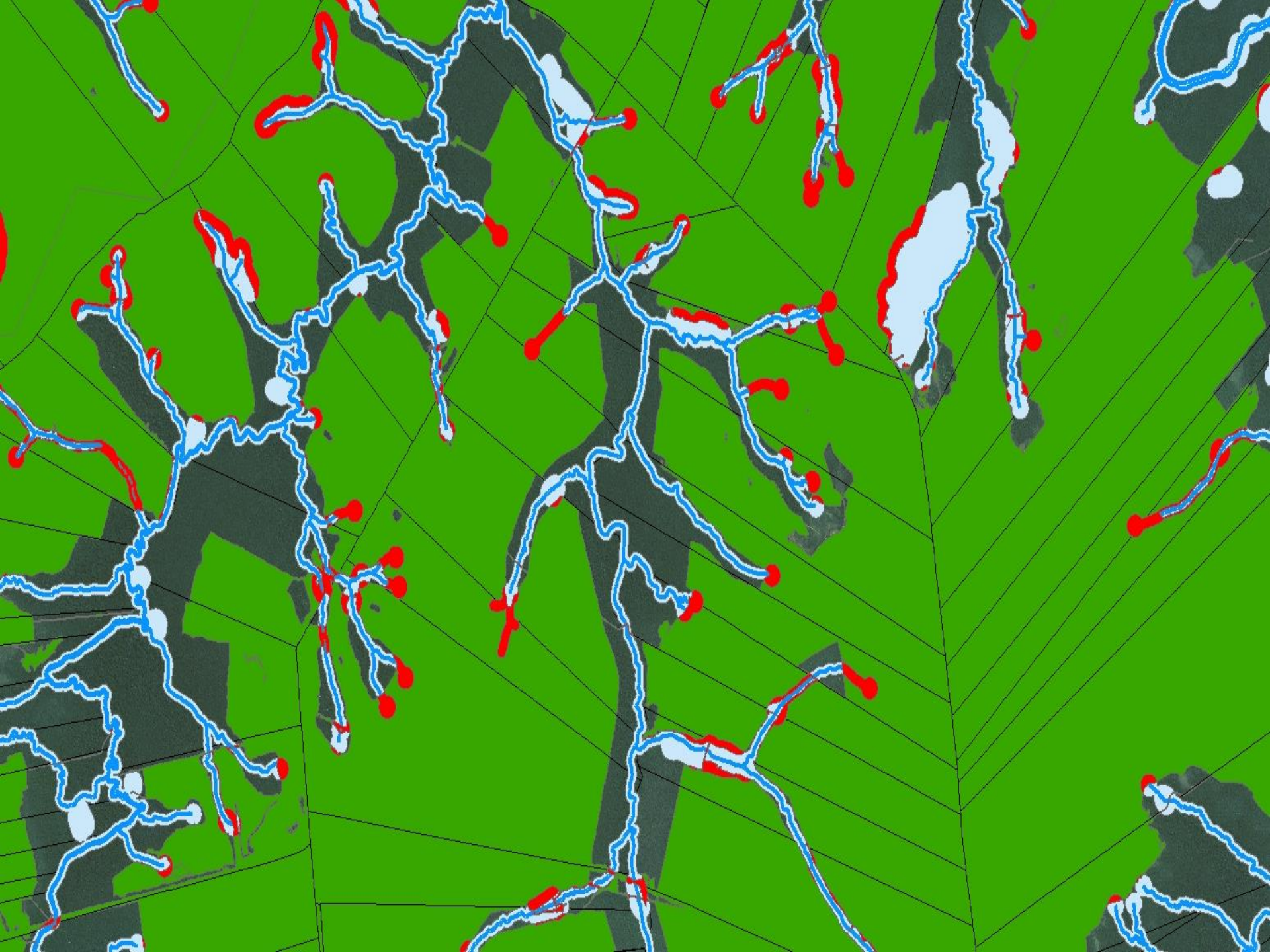

❖ **Agenda Pós CAR**

- **Restauração de APP e Regularização de RL**
- Abordagem: **Cadeia Produtiva da Restauração**
- **Disseminação de tecnologia** de restauração de baixo custo; fortalecimento da cadeia (rede de sementes); geração de renda
- **Modelo de regularização de Reserva Legal: 100% do município**

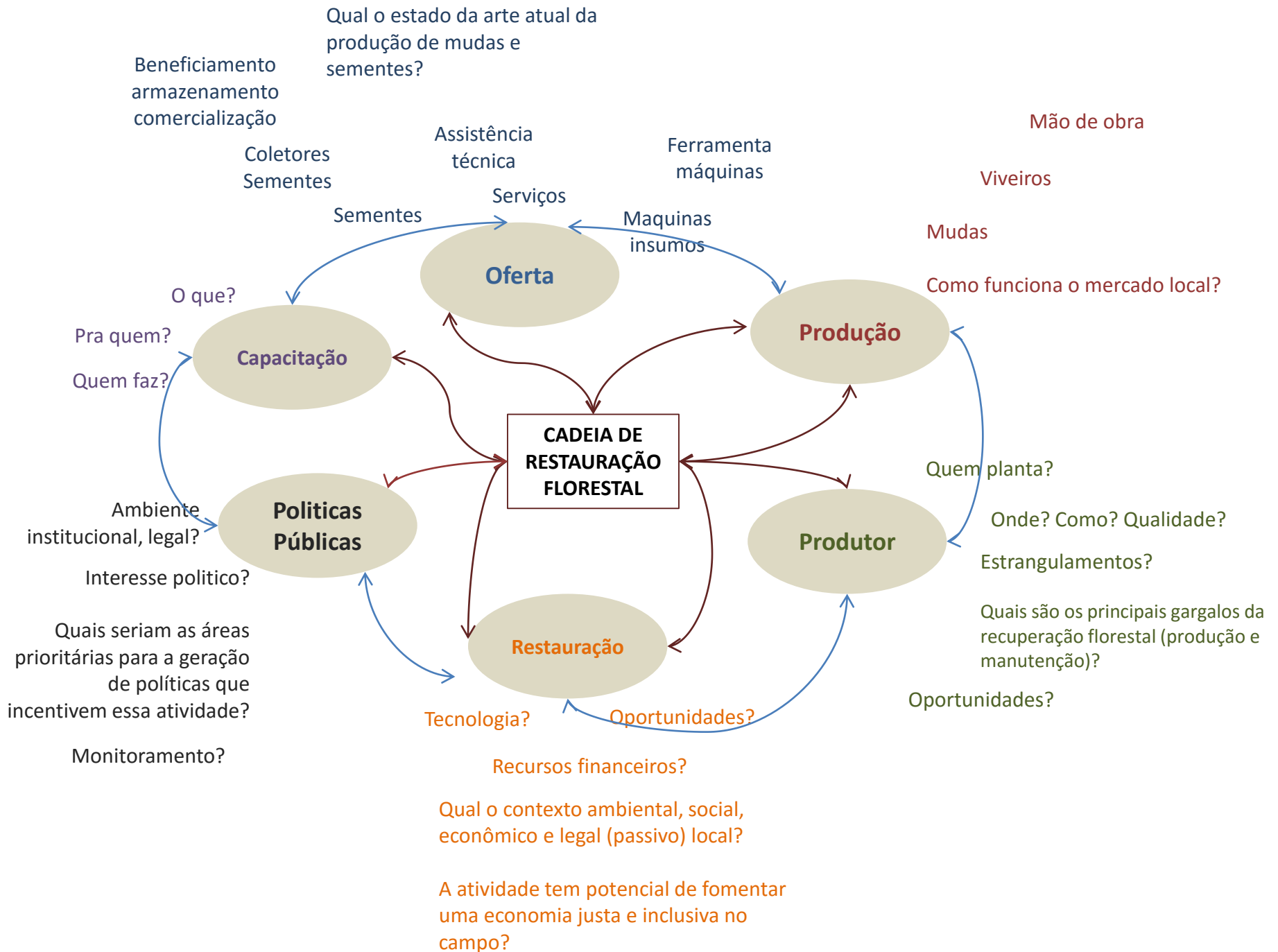

Diagnostico e Plano Estratégico de Restauração

- Entender como se encontra estruturada a Cadeia Produtiva da Restauração Florestal
- Avaliar a criticidade da cadeia
- Identificar as principais forças motrizes capazes de influenciar os elos da cadeia e gerar demandas de serviços de restauração
- Recomendações técnicas e subsídios para gestão ambiental municipal e estadual
- Disseminação

Regularização de Reserva Legal

- Cenários e critérios acordados com produtores

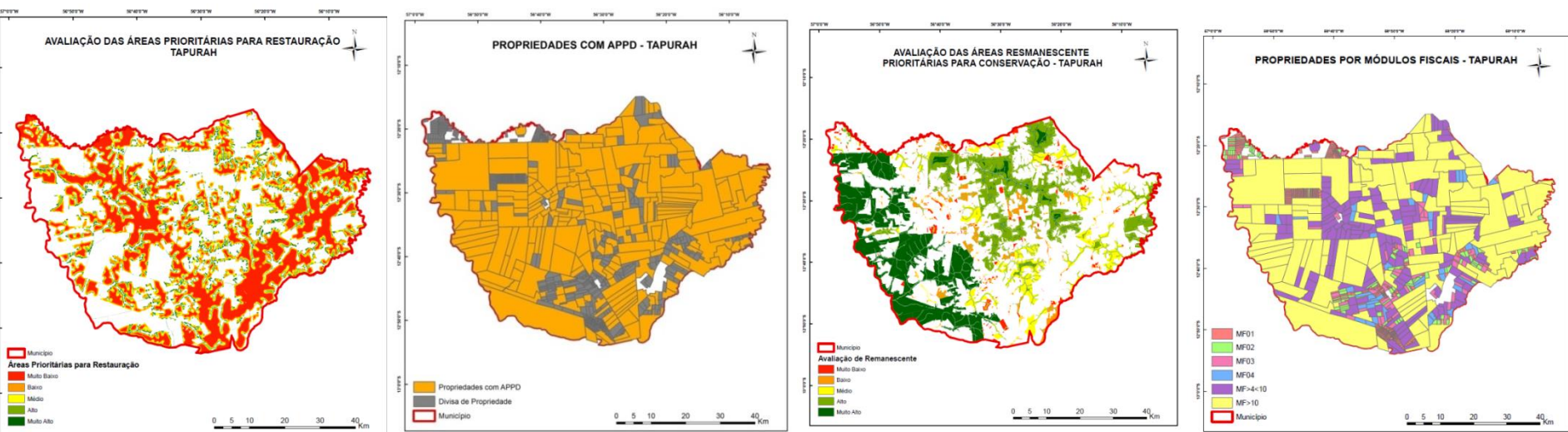
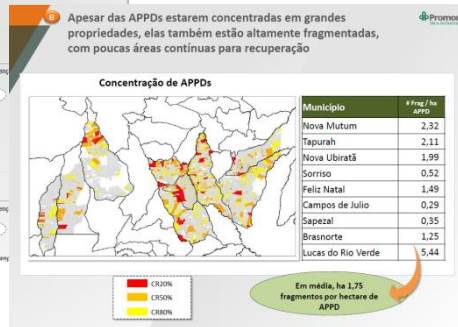
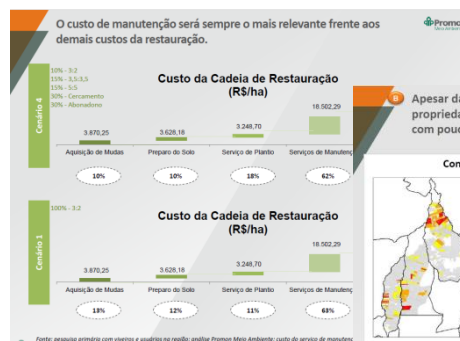



Disseminação e capacitação



Unidades Demonstrativas

❖ Boas praticas

Eficiência e responsabilidade na produção

Portal Ambiental Municipal

- ✓ em plataforma livre, desenvolvida em geoweb, para facilitar a gestão ambiental e territorial de propriedades rurais.

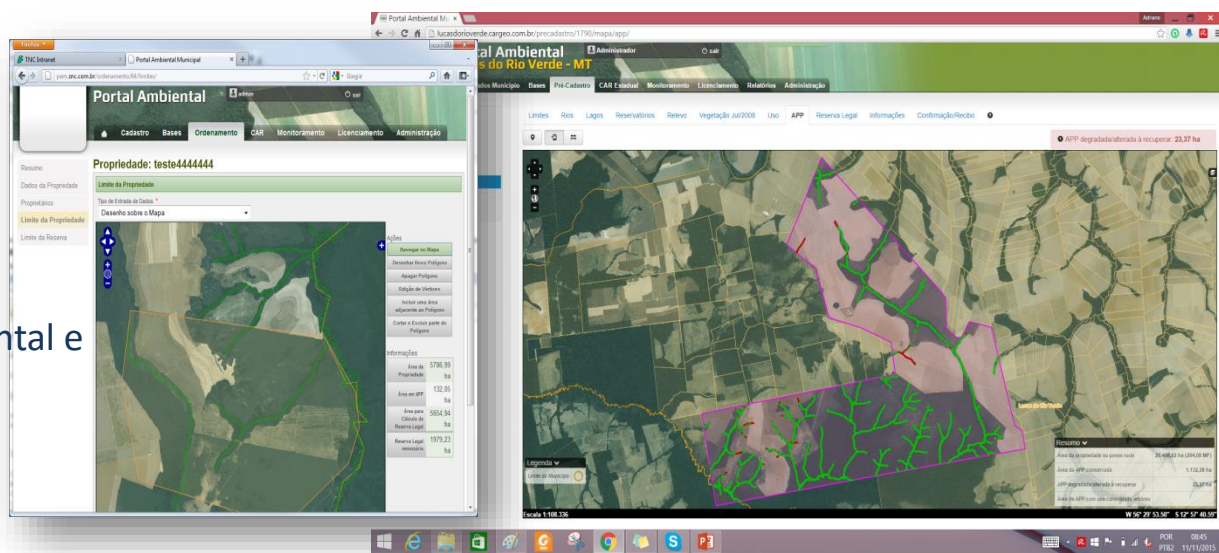

Portal – Boas praticas e compra responsável

- ✓ adequação legal
- ✓ rastreabilidade ambiental da cadeia produtiva
- ✓ Desenvolvimento de padrões de sustentabilidade, critérios de compra responsável

Estágio	Num. Propriedades	Num. Matrículas	Num. Posses	Num. Concessões	Área declarada	Área Mapa	Área Agropecuária	Área Reserva
Pré-Cadastro	0	0	0	0	0	0	0	0
Pré-Cadastrada	11770	0	0	0	0	128050,76	0	5346,45
Pré-Cadastro	0	0	0	0	0	0	0	0
Pré-Cadastro	0	0	0	0	0	0	0	0
Pré-Cadastro	0	0	0	0	0	0	0	0
Pré-Cadastro	0	0	0	0	0	0	0	0
Car Estadual	0	0	0	0	0	0	0	0
Car Estadual	0	0	0	0	0	0	0	0

Avaliação	Propriedade	Proprietário	CPF do Proprietário	Número SEMA	Município	Status	Última alteração
2014	4 IRMAOS AGRICULTURA E PEC LTDA	4 IRMAOS AGRICULTURA E PEC LTDA	09642346000168	--	Nova Mutum - MT	Em Cadastro	27/01/2015 16:10:42
2014	FAZ RIUIVA	NELSON JOSE VIGOLO E OUTROS	34549340100	--	Nova Mutum - MT	Em Cadastro	06/04/2015 15:10:09
2014	FAZENDA SAO JOSE	MOACIR MARQUES SALMAZO	22947833104	--	Nova Mutum - MT	Em Cadastro	13/04/2015 18:19:14

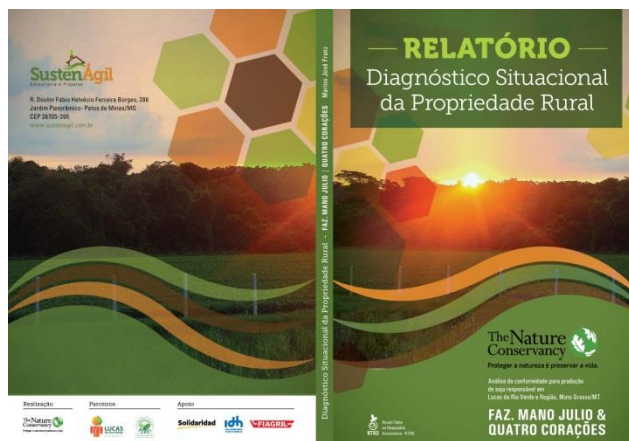

Pré - certificação

- ✓ 31 propriedades

Portal de gerenciamento de compra responsável

Portal desenvolvido em ambiente web com módulos e funções para facilitar a organização e o gerenciamento de informações georreferenciadas; cadastramento e realização de diagnósticos ambientais de imóveis rurais e para **monitoramento do desempenho da cadeia de fornecimento**

Produtores/fornecedores do Sistema da Empresa (webservice)

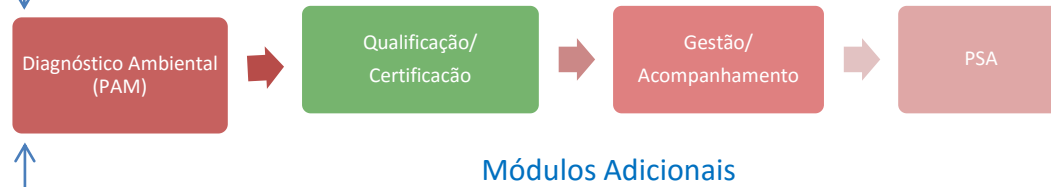

Dados que são avaliados para a regularização: áreas embargadas, situação CAR, se há trabalho escravo, moratórias e se há alguma restrição no sistema Cargill

Informações espaciais e tabulares TNC

Questionários: 3S, Boas Práticas e Mass Balance são aplicados a todos os fornecedores

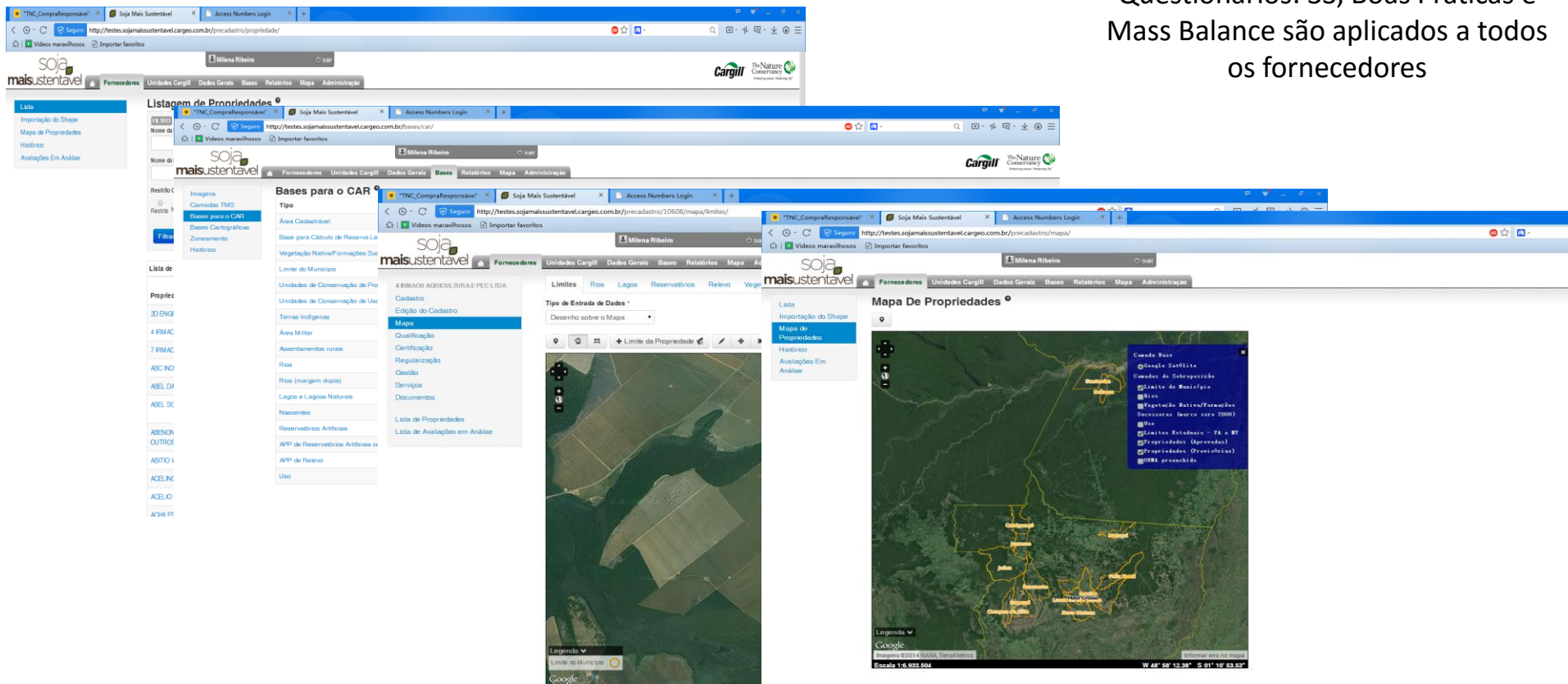



Parcerias



Prefeituras e Sindicatos Rurais de Sapezal, Brasnorte, Campos de Júlio, Lucas do Rio Verde, Nova Mutum, Nova Ubiratã, Sorriso, Feliz Natal e Tapurah

Obrigada!

gtimotheo@tnc.org

(065) 9609 9745